



360 Degree Web

PlatinumSecret™

Version 1.1.6

De Gids van de gebruiker

## **ONTKENNING**

Terwijl alle pogingen zijn gemaakt om de nauwkeurigheid van de gegevens in dit handboek te verzekeren, wordt geen garantie gemaakt of in verband met zijn nauwkeurigheid gemaakt.

De specificaties zijn voor wijzigingen vatbaar zonder bericht.

## **AUTEURSRECHT**

Geen deel van dit handboek kan in om het even welke vorm zonder de uitdrukkelijke geschreven toestemming van 360 Degree Web, Ltd. worden gekopieerd.

© Auteursrecht 2000-2006 360 Degree Web, Ltd.

Alle wereldwijd voorgebe\*houde rechten.

## **HANDELSMERKEN**

360°Web™, 360 Degree Web™, PlatinumSecret™, PlatinumSecure™, en PlatinumKey™ zijn handelsmerken van het 360 Degree Web, Ltd. of zijn dochterondernemingen.

## Overzicht

---

Deze software omvat de volgende componenten: **PlatinumSecure™** en **PlatinumKey™**. Samen, voorzien zij u van veelvoudige niveaus van veiligheid.

- **PlatinumSecure** verbetert de veilige opening van een sessieprocedure voor Windows XP (Huis of Beroeps) op het Windows werkend systeemniveau. Het verstrekt gebruikersauthenticatie door zijn encryptie/decryptiefunctie gebruikend SmartCard. Als uw SmartCard niet beschikbaar is, kunt u de Noodsituatie SmartCard als tijdelijke vervangingskaart gebruiken.
- **PlatinumKey** auto-verklaren voor authentiek en het autogeheime voorgeheugen met één-klik logons aan alle wachtwoord-vereiste websites (octrooi aangevraagd), elimineert de overheadkosten verbonden aan onthoudende en typende gebruiker IDs en wachtwoorden wanneer het surfen van Internet met Microsoft of van Netscape Webrowsers.

De vereisten van het systeem:

- IBM PC of compatibele systemen
- Windows XP – Huis of Beroeps Uitgave
- PC/SC-Volgzame Lezer van de Slimme Kaart
- Adobe Acrobat Reader
- Toegang tot een aandrijving van CD-ROM (voor slechts installatie)

Verenigbaarheid:

- Microsoft PC/SC 1.0
- ISO 7816-1, -2, -3, -4
- T=0 en T=1 protocollen

U moet een SmartCard opnemen in de kaartlezer en dan een wachtwoord ingaan om tot PC toegang te hebben tijdens laars omhoog, of toegang tot Vensters van het slot op positie te herwinnen.



## Installeer/Desinstallatie

---

### Installeer

De installatie is snel, gemakkelijk en gebruikersvriendelijk. Volg deze te installeren stappen:

- 1) Stel de installateur setup.exe in werking die door de software wordt verstrekt en het scherm van de programmainstallatie verschijnt.

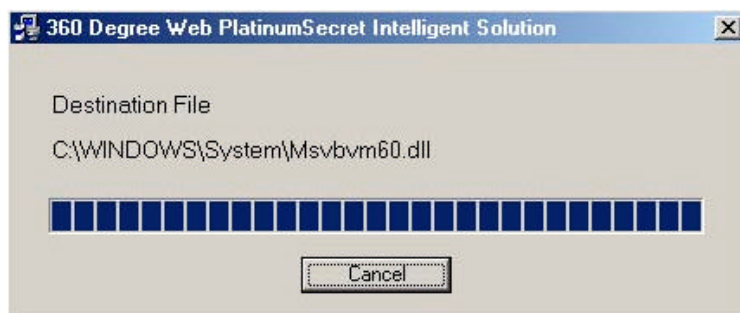

- 2) Vul de gebruikersinformatie en wachtwoord in om SmartCard te registreren.
- 3) Dan, selecteer ja (het gebrek) te registreren aangezien de Primaire gebruiker, zo SLECHTS u kan toevoegen/andere gebruikers verwijdt. Als u Nr selecteert, zal uw informatie als informatie van een regelmatige gebruiker worden bewaard en andere geregistreerde gebruikers konden toevoegen/verwijderen u.
- 4) De installateur zal u ertoe aanzetten om een Noodsituatie SmartCard, een tijdelijke vervanging van uw SmartCard tot stand te brengen, voor het geval dat uw SmartCard niet beschikbaar is (verloren/gestolen).

Nota: Om de Noodsituatie SmartCard te gebruiken om toegang tot Vensters te herwinnen, druk Alt+Ctrl+E terwijl PlatinumSecure screensaver loopt en neem dan de Noodsituatie SmartCard op. Als u zowel uw SmartCard als Noodsituatie SmartCard verliest, breng uw computer aan het meest dichtbijgelegen OEM de dienstcentrum en vraag hen om u heruit te geven een andere SmartCard.

- 5) Na het maken van de Noodsituatie SmartCard, moet u het systeem opnieuw beginnen alvorens het programma te gebruiken.

U zou de groep van het softwareprogramma aan **Windows Start → Programs** menu moeten kunnen merken.

### Desinstallatie

Als u de software zou willen desinstalleren, kunt u van de het programmagroep van de software de plaats bepalen, en het programma van de Desinstallatie in werking stellen. Zowel kunnen de Primaire als regelmatige gebruikers de software desinstalleren na het verstrekken van het wachtwoord.

## Het lopen PlatinumSecure

PlatinumSecure verbetert de veilige openings van een sessieprocedure voor Windows XP (Huis of Beroeps) op het werkend systeemniveau. Het voorziet gebruikersauthenticatie van een encryptie/een decryptiefunctie gebruikend SmartCard. Als uw SmartCard niet beschikbaar is, kan de Noodsituatie SmartCard als tijdelijke vervanging van SmartCard dienen. Na de installatie, verschijnt het pictogram PlatinumSecure op Windows desktop. Dubbelklik op het of klik de juiste muisknoop, dan uitgezochte **Open** van het pop-up menu (of lanceer het van de PlatinumSecret- programmagroep). Van het menu dat verschijnt, kunt u tot drie verrichtingen direct toegang hebben: **PlatinumSecure Options**, **SmartCard Manager**, en **Change Password**. **Password**.

Klik **Help** (.pdf file) om dit Handboek van Gebruiker te openen gebruikend Adobe Acrobat Lezer. [Adobe Acrobat Lezer moet in uw computer worden geïnstalleerd. U kunt een exemplaar van <http://www.adobe.com> downloaden.]

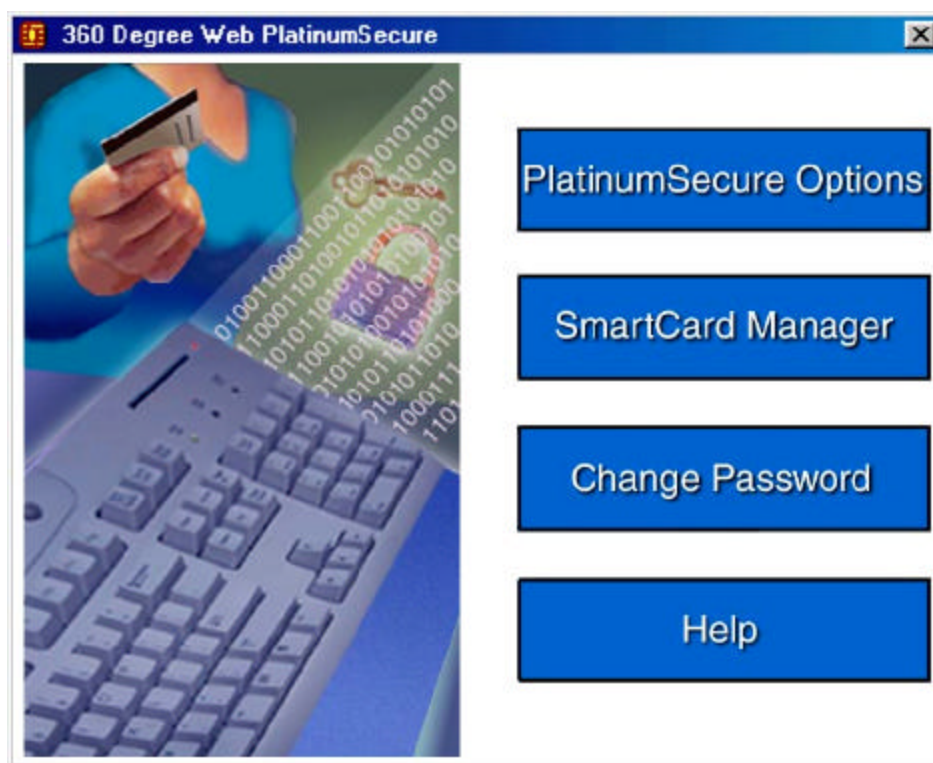

### PlatinumSecure Options

Klik op de knoop van PlatinumSecure Options om het venster van de **SmartCard Option** (zie verder). Het verstrekt grote flexibiliteit om aan de diverse behoeften van de privacybescherming van vele verschillende gebruikers te voldoen.

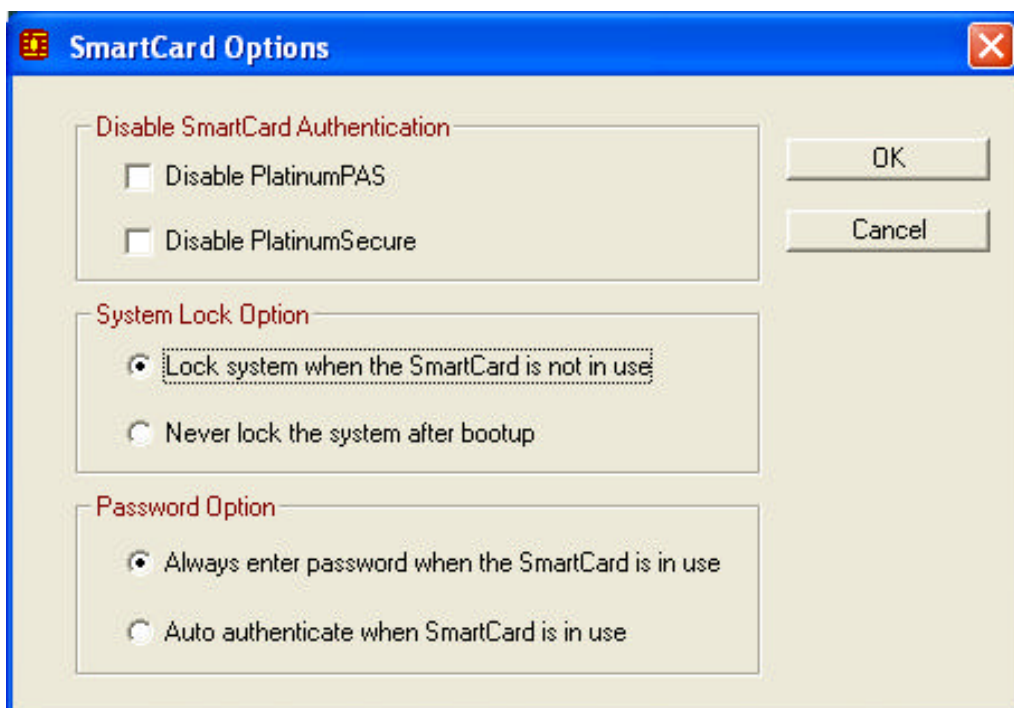

Wanneer **Disable PlatinumPAS** wordt geselecteerd, zal de pre-laarsauthenticatie worden onbruikbaar gemaakt, en u zult niet uw SmartCard tijdens macht en nieuw begin moeten omhoog opnemen.

Wanneer **Disable PlatinumSecure** wordt geselecteerd, zal de Authenticatie van de **PlatinumSecure** Windows Logon met SmartCard worden onbruikbaar gemaakt, wat betekent dat de bescherming van uw PC evenals andere opties zoals **System Lock Option** en **Password Option**, ook zal worden onbruikbaar gemaakt. Het wachtwoord SmartCard wordt vereist voor deze selectie.

### System Lock Option

Wanneer **Lock system when the SmartCard is not in use** (gebrek) wordt geselecteerd, als SmartCard wordt verwijderd, omhoog komt PlatinumSecure screensaver en de toegang tot het systeem is gesloten. Wanneer **Never lock system after bootup**, er geen bescherming omhoog voor PC na laars is, en Password Option onbruikbaar wordt gemaakt.

### Password Option

Wanneer **Always enter password when the SmartCard is in use** (gebrek) wordt geselecteerd, wordt het wachtwoord vereist wanneer u toegang tot het systeem moet herwinnen terwijl SmartCard wordt opgenomen. Wanneer **Auto authenticate when SmartCard is in use** wordt geselecteerd, wordt geen wachtwoord vereist. Alles wat u moet doen is tussenvoegsel SmartCard.

## SmartCard Manager

De veelvoudige steun van de Gebruiker wordt uitgevoerd en in **SmartCard Manager** beheerd. Gelieve te merken op dat tot vijf gebruikers op één PC kunnen worden geregistreerd. Als u registreerde aangezien Primary User, **SLECHTS** u kan toevoegen/andere gebruikers verwijderen. Als u registreerde aangezien een regelmatige gebruiker, andere geregistreerde gebruikers kon toevoegen/u verwijderen. Alle geregistreerde gebruikers zullen de optie kunnen gebruiken **View SmartCard users**.

## Change Password

Klik de knoop Change Password, vul de drie gebieden in de **Change Password** dialoogdoos in, en sluit dan de dialoogdoos door de O.K. knoop te klikken om het wachtwoord te veranderen SmartCard.

## Coderen/Decrypteren

**PlatinumSecure** kunnen ook worden gebruikt om te coderen/decrypteren dossiers behalve de dossiers van het Systeem of Dossiers die reeds met andere toepassingen worden gecodeerd. Dubbelklik op een dossier om automatisch te coderen/decrypteer het. Nochtans, als het dossier met een toepassing wordt geassocieerd, zal het met die toepassing worden geopend in plaats van wordt gecodeerd. Merk op dat de encryptie niet recursief is. Namelijk wanneer u een omslag codeert, slechts worden de dossiers onmiddellijk onder die omslag gecodeerd, zijn andere dossiers onder subfolders niet.

Om de bevelen te vinden Coderen/Decrypteren:

- Klik met de rechtermuisknop op het menu van het Start
- Klik met de rechtermuisknop op een omslag of een pictogram op uw Windows Desktop, of
- In de Ontdekkingsreiziger van Vensters, klik op een geselecteerde omslag, een dossier, of een groep dossiers met de rechtermuisknop

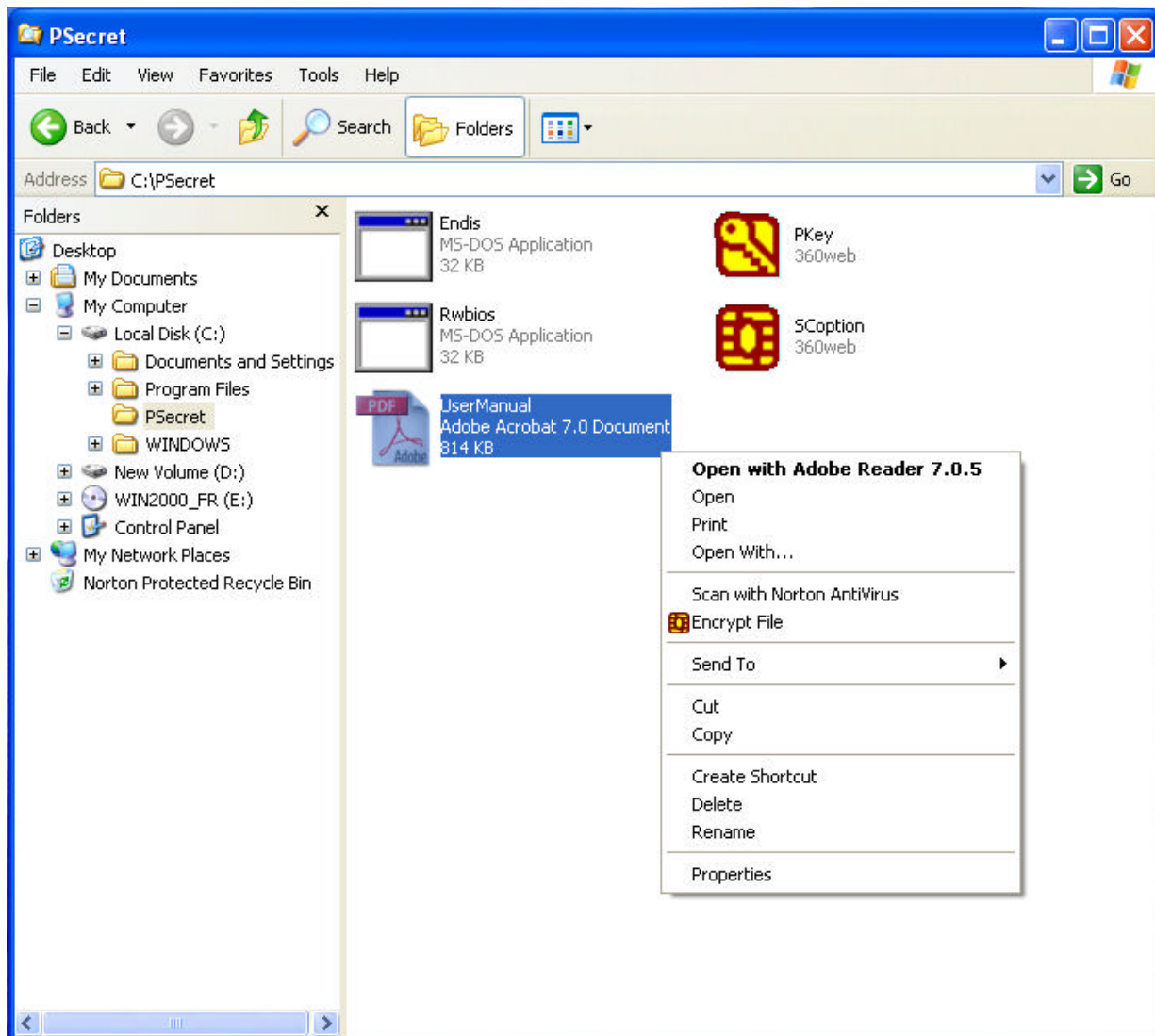



## Het lopen PlatinumKey

---

PlatinumKey verstrekt één-klik opening van een sessie aan alle wachtwoord-vereiste websites. Met zijn unieke in het voorgeheugen onderbrengende technologie SmartCard, kunt u de beperkte grootte van het kaartgeheugen tot onbeperkt gebruik zeer uitbreiden door uw privé gegevens op te slaan in een **gecodeerd** dossier of over SmartCard, of op 360DegreeWeb beveiligd websiteserver.

De informatie in PlatinumKey, zoals dat in **My Info** en **Credit Cards**, kan naar andere toepassingen worden overgebracht gebruikend de "belemmering-en-dalings" methode: Richt eenvoudig de cursor aan het gebied dat de informatie bevat, druk en houd de linkermuisknoop, dan belemmering de cursor aan de toepassing en laat vallen daar de informatie.

PlatinumKey maakt het geschikt ook om uw wachtwoord te veranderen. Er is altijd een beschikbare knoop van PWD, die aan de knoop Change Password in PlatinumSecure gelijkwaardig is.

### Volg deze stappen om PlatinumKey te gebruiken:

- 1) Open uw browser om met Internet te verbinden.
- 2) Dubbelklik op het pictogram PlatinumKey op uw Windows Desktop.
- 3) Ga uw wachtwoord SmartCard in en klik **OK**.
- 4) Als PlatinumKey voor de allereerste tijd wordt gebruikt, zal het vragen "u met veilige de websiteserver van het 360 Degree Web aan steun de informatie zou willen verbinden over uw SmartCard?" Het standaardantwoord is **Yes**, en het zal u toelaten om uw informatie (exclusief CreditCards) over op te slaan de veilige de websiteserver van het 360 Degree Web voor reservedoeleinden voor het geval dat de kaart verloren/gestolen wordt. Als u No kiest, zult u slechts **My Info**, **Credit Cards** en **5 Websites** op uw SmartCard kunnen bewaren.
- 5) Log aan een website in waar u reeds wordt geregistreerd.
- 6) PlatinumKey slaat automatisch uw login gegevens op en vraagt om uw bevestiging om u in de volgende tijd automatisch te registreren u tot de plaats toegang hebt. Klik Yes en blijf doorbladerend.
- 7) Aan dichte PlatinumKey wanneer u het beëindigde doorbladeren bent, klik op het pictogram PlatinumKey op uw Vensters taskbar en uitgezochte **Close PlatinumKey** met de rechtermuisknop.

PlatinumKey verstrekt een lijst van alle openingen van een sessiepagina's die u hebt opgeslagen. Om rechtstreeks naar om het even welke plaats op de lijst te gaan of dubbelklik het of selecteer het en klik de Go knoop. Ook, kunt u de knoop van de Mening klikken om de geselecteerde websiteinformatie met inbegrip van **Web Name**, **User Name**, **Password**, en **Web URL** te bekijken. Op dezelfde manier typ de eerste brief (s) van een plaats op de lijst, en de plaats zal

worden gezocht en worden geselecteerd.

U kunt **Edit** en **Delete** de plaatsen evenals andere informatie, en **Save** of **Cancel** de veranderingen u aanbracht, door de knoop te selecteren die aan elk bevel beantwoordt.

- Eind van Document -